

AÇÕES DE FORMAÇÃO ACREDITADAS

Em parceria com o Centro de Formação Prof. João Soares

Destinadas a Professores dos 2º e 3º Ciclos do Ensino Básico e do Ensino Secundário

Museu, Arte e Educação – Museu Nacional de Arte Antiga – - A História do Retrato através das Coleções do Museu

A arte do retrato através das diversas expressões artísticas revelando a dualidade entre homem físico e psicológico, a relação entre corpo e alma. Mais a exposição temporária FMR que nos irá revelar parte da grande coleção de Franco Maria Ricci conduzindo-nos numa fascinante viagem pela representação humana na História da Arte Ocidental.

15h (0,6 créditos)

Sábados: 24 e 31 de Janeiro e 7 de Fevereiro, 10h30-17h00

Orientação: Rita Gonçalves

Objetivos do curso:

Conhecer o Museu: Espaços e Coleções;

Promover a aquisição de conhecimentos transdisciplinares;

Ensinar a ver, conhecer e compreender através da linguagem visual;

Desenvolver a criatividade, a capacidade de observação e o espírito crítico.

Avaliação:

Assiduidade;

Participação presencial;

Trabalho autónomo, individual ou em grupo.

Valor de inscrição: 35€

Inscrições:

Individuais, limitadas, por ordem de chegada, através de telefone (213912800) ou e-mail (se@mnaa.dgpc.pt).

Ficha de inscrição em: <http://www.museudearteantiga.pt/>

Pagamento através de transferência bancária: NIB 078 101 120 112 001 288 594

Envio do comprovativo de pagamento com indicação do nome e da ação para: se@mnaa.dgpc.pt

Observação: em caso de número insuficiente de inscritos o Centro de Formação e o Museu reservam-se o direito de cancelar o curso.

Local de realização das ações: Museu Nacional de Arte Antiga

AÇÕES PARA PROFESSORES

JANEIRO 2015

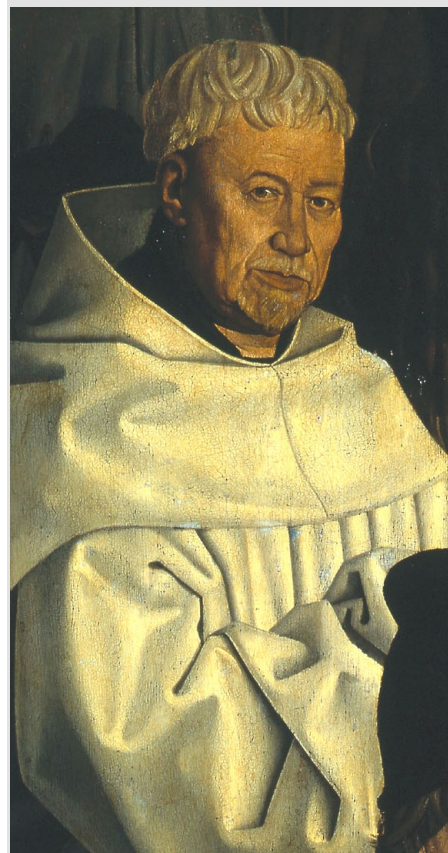

Rua das Janelas Verdes
1249-017 Lisboa
T: 21 391 28 00
se@mnaa.dgpc.pt
<http://www.museudearteantiga.pt>

Horário do Museu:
- Terça-feira
14h00-18h00
- Quarta-feira a Domingo
10h00-18h00



GOVERNO DE
PORTUGAL

SECRETÁRIO DE ESTADO
DA CULTURA

PATRIMÓNIO
CULTURAL

Direção-Geral do Património Cultural